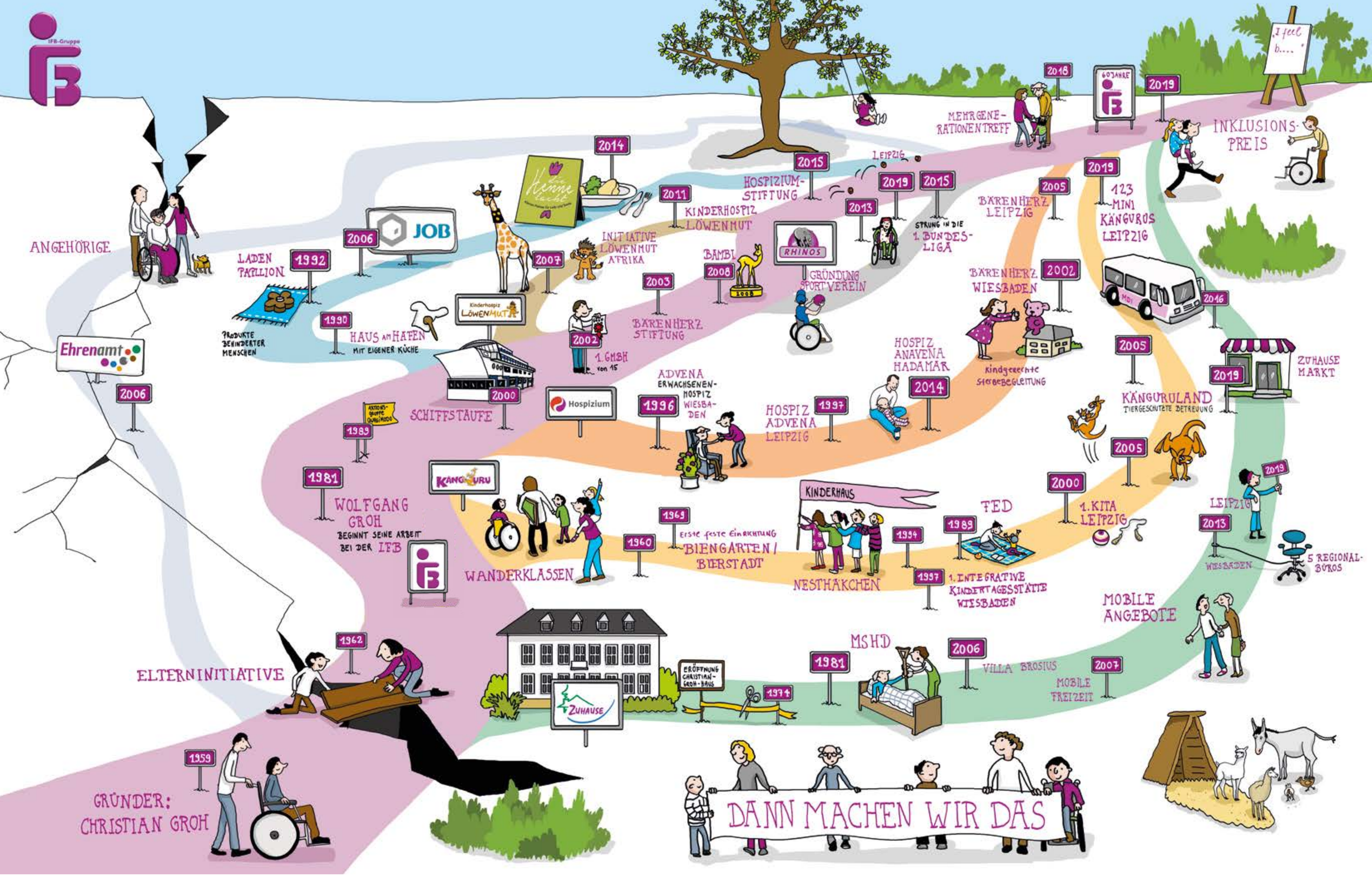

60 Jahre IFB

- Gründung von 15 GmbHs
  3 Stiftungen
  4 Vereinen
- Über 65 Einrichtungen
- Mehr als 2.500 betreute Menschen täglich

- 6 Standorte
  (Leipzig, Wiesbaden, Limburg-Weilburg, Rheingau-Taunus-Kreis, Main-Taunus-Kreis und Südafrika)

Legende

IFB – Inklusion durch Förderung und Betreuung
FED – Familienentlastende Dienste
MDI – Mobiler Integrationsdienst
MSHD – Mobiler Sozialer Hilfsdienst

Illustration
Marie Hübner
storytelling
www.graphictelling.org